



องค์การบริหารส่วนตำบลแหลมตะลุมพุก

โครงการ ก่อสร้างสะพานทางเดินเท้า ค.ส.ถ.

จากบ้านนางเซียด หมู่ที่ 2 ถึงบ้านนายสมโชค อนุสรณ์

หมู่ที่ ๒ ตำบลแหลมตะลุมพุก อำเภอปากพะอูนชัย จังหวัดนครศรีธรรมราช

กองช่าง อบต.แหลมตะลุมพุก

แบบแปลนเลขที่ 1442566



แบบแปลนโครงการ

ก่อสร้างสะพานดินเข่า ค.ร.ล.

หมู่ที่ 2 ต.เกาะกูด อ.เกาะกูด จ.ตราด

ดำรง

ออกแบบ กองช่าง

เขียนแบบ *[Signature]*

นายธีรยุทธ ฤกษ์แก้ว

ผู้อำนวยการกองช่าง

ตรวจสอบ *[Signature]*

นายธีรยุทธ ฤกษ์แก้ว

ผู้อำนวยการกองช่าง

เห็นชอบ *[Signature]*

นายโตณ สงเสริมสกุล

ปลัด อบต.เกาะกูด

อนุมัติโครงการ *[Signature]*

นายประยุทธ์ สุระวัฒนา

นายก อบต.เกาะกูด

แบบแปลน/รายการ/ตาราง

แบบดท 14/2544

วันที่

1

SCALE

5



บริเวณ สถานีก่อสร้าง

แผนที่ โดยสังเขป
NOT TO SCALE

รายการประกอบแบบ

1. วัตถุประสงค์ ผู้รับจ้างต้องดำเนินการ โครรการก่อสร้างสะพานทางเดินเท้า ค.ส.ล ขนาดความกว้าง 1.50 ม. ความยาว ตามแบบที่ องค์การบริหารส่วนตำบลหนองมะโมงทุกทิศทาง ให้เรียบร้อยตามรูปแบบและรายการประกอบแบบก่อสร้าง ที่กำหนดทุกประการ
2. งานคอนกรีต 1:2:4 ให้ใช้คอนกรีตที่มีกำลังอัดประลัยของแท่งคอนกรีตตัวอย่างรูปลูกบาศก์ 15 x15x15 ซม. ไม่น้อยกว่า 240 KSC
3. ด้วยงานที่มิได้กำหนดไว้ในรูปแบบและรายการประกอบแบบก่อสร้างแต่จำเป็นต้องดำเนินการ ทั้งนี้เพื่อให้สามารถสร้างเสร็จและเรียบร้อยเพื่อให้เป็นไปตามมาตรฐานของผู้ว่าจ้าง ผู้รับจ้างจะต้องดำเนินการในส่วนนั้นๆ ให้เสร็จเรียบร้อยโดยไม่มีข้อโต้แย้งใดๆทั้งสิ้น ค่าใช้จ่ายหรือค่าดำเนินการต่างๆที่เกิดขึ้น ถือเป็นภาระของผู้รับจ้าง จะเรียกเรื่องหากผู้ว่าจ้างมิได้ค่าใช้จ่ายหรือค่าดำเนินการต่างๆที่เกิดขึ้น ถือเป็นภาระของผู้รับจ้าง ไม่ทราบส่วนชัดเจน ให้ผู้อยู่ในดุลยพินิจของผู้ว่าจ้างในการชี้ขาด และผู้รับจ้างต้องยอมรับค่าตัดสินที่ว่านั้น
4. กรณีเกิดความขัดแย้งหรือรูปแบบและรายการประกอบแบบก่อสร้างไม่ครบถ้วนชัดเจน ให้ผู้อยู่ในดุลยพินิจของผู้ว่าจ้างในการชี้ขาด และผู้รับจ้างต้องยอมรับค่าตัดสินที่ว่านั้น
5. ผู้รับจ้างต้องดำเนินการทำความสะอาดสถานที่ก่อสร้างและบริเวณโดยรอบให้เป็นที่เรียบร้อย
6. วัสดุที่แสดงไว้ในแบบแปลนเป็นเมตร นอกจากที่ระบุไว้เป็นอย่างอื่น



แบบแปลนโครงการ

ก่อสร้างสะพานเดินเท้า ค.ส.ล.

หมู่ที่ 2 ต.หนองมะโมง อ.ป่าสัก พ.น. อ.นครราชสีมา

ตัวร่าง

ออกแบบ กองช่าง

เขียนแบบ

นายสันสุกรณ กุระแก้ว

ผู้อำนวยการ กองช่าง

ตรวจสอบ

นายสันสุกรณ กุระแก้ว

ผู้อำนวยการ กองช่าง

เห็นชอบ

นายโสมณ สังคีตมฤต

ปลัด อบต.หนองมะโมงทุก

อนุมัติโครงการ

นายประยุทธ์ สุวานิชวัฒนา

นายก อบต.หนองมะโมงทุก

แบบแปลน/รายการ/แสดงงาน

แบบเลขที่ 1412566

วันที่

2

SCALE

5

คลองยายศูนย์

ถนนราชประชาเสด็จราชบุรี

ถนนราชประชาเสด็จราชบุรี

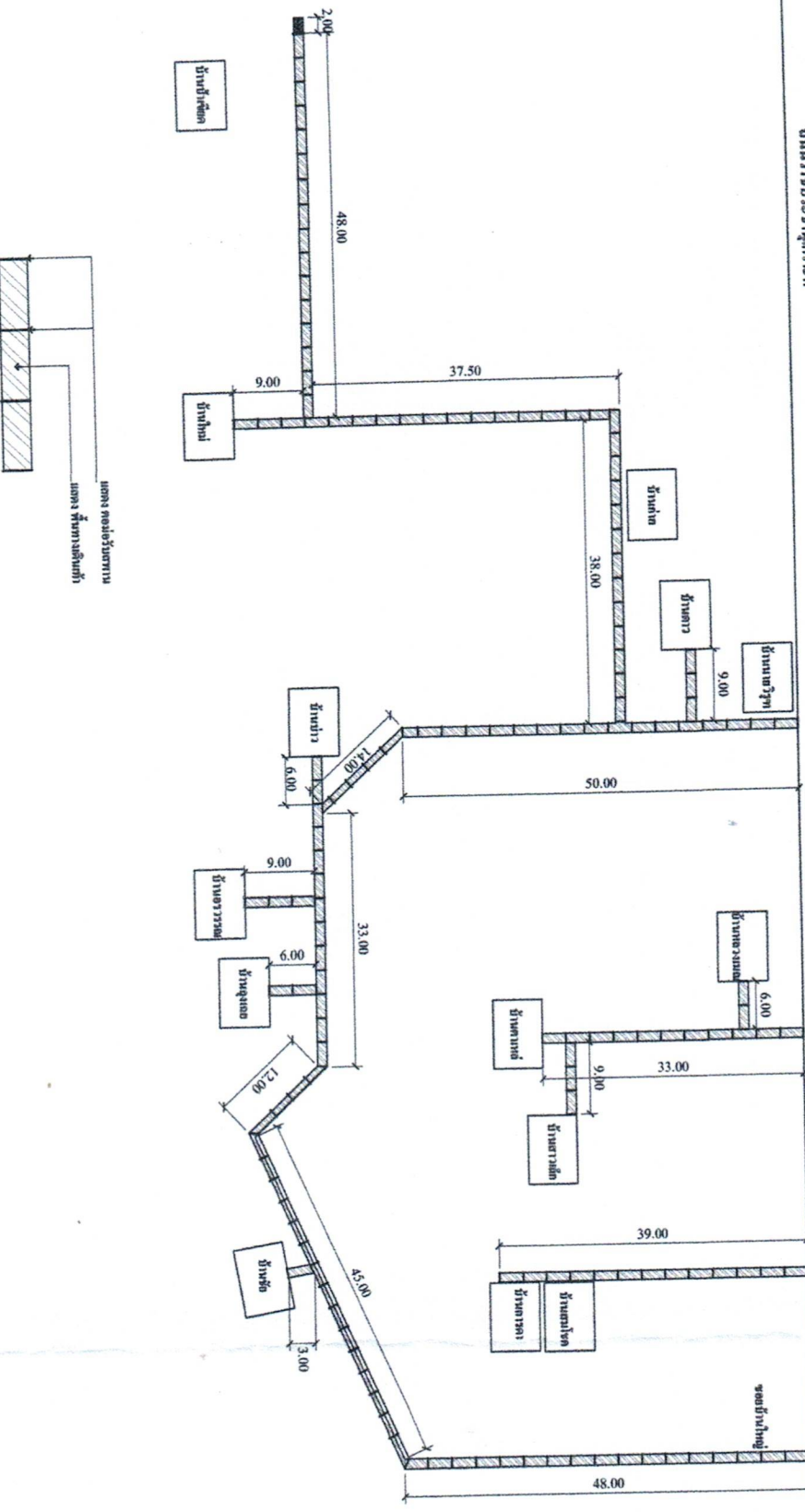

*** ระยะทางรวม 454.50 เมตร



แบบแปลนโครงการ

ก่อสร้างระหว่างวันที่ ๑๖ ตุลาคม ๒๕๖๓ ถึง ๑๖ มีนาคม ๒๕๖๔

พื้นที่ ๒.๗๕๕๕๙๕ ไร่ ๓๐๖ ตารางวา ๒๗๖ ตารางวา ๒๗๖ ตารางวา ๒๗๖ ตารางวา ๒๗๖ ตารางวา

ตัวจริง

ออกแบบ กองช่าง

เขียนแบบ

นายสมชาย ธรรมเจริญ

ผู้ควบคุมการก่อสร้าง

ตรวจสอบ

นายสมชาย ธรรมเจริญ

ผู้ควบคุมการก่อสร้าง

เห็นชอบ

นายสมชาย ธรรมเจริญ

ปลัด อบต.แม่ละเมา อ.แม่ละเมา จ.ตาก

อนุมัติโครงการ

นายสมชาย ธรรมเจริญ

นายก อบต.แม่ละเมา อ.แม่ละเมา จ.ตาก

แบบแปลน/รายการ/แสดงงาน

แบบแปลน/รายการ/แสดงงาน

แบบแสดงที่ ๑๑๑๕๕๕

วันที่

วันที่

SCALE

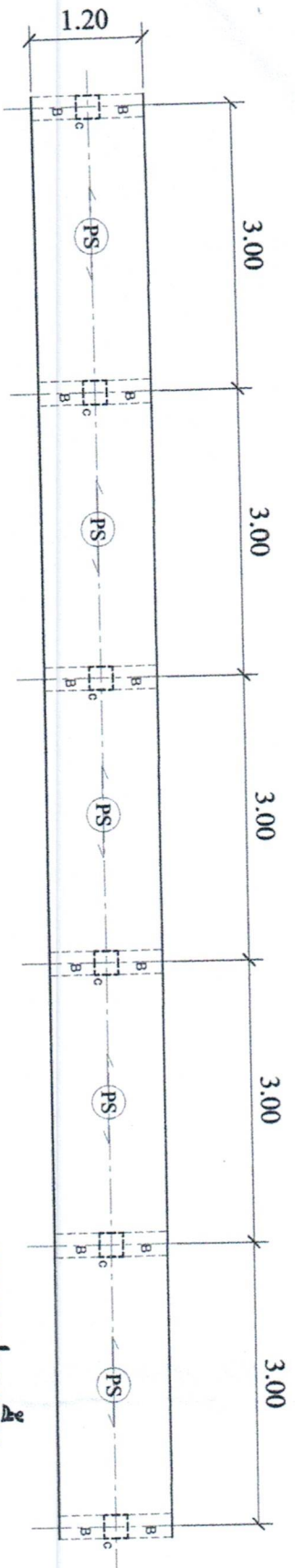

แบบแปลนพื้น
scal 1:50

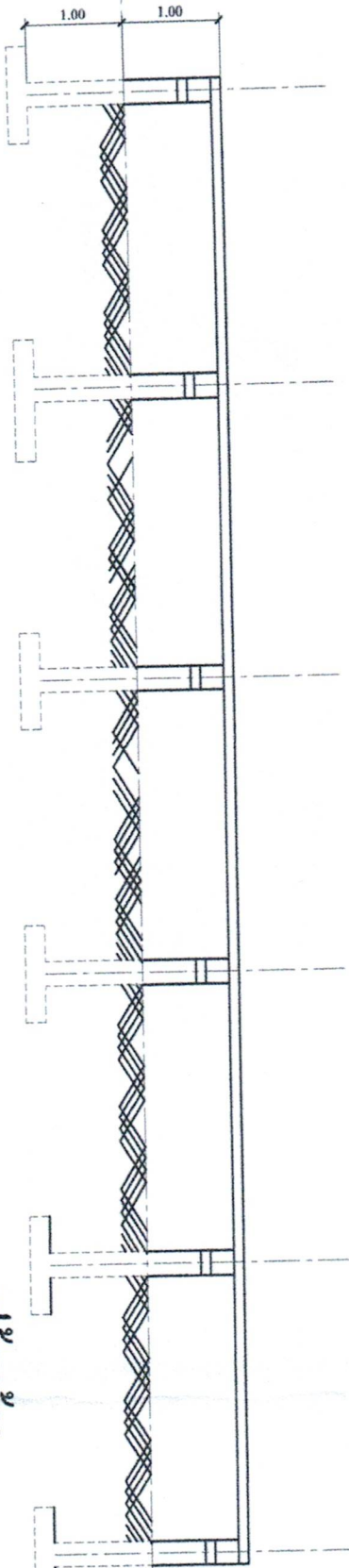

รูปด้านข้าง
scal 1:50

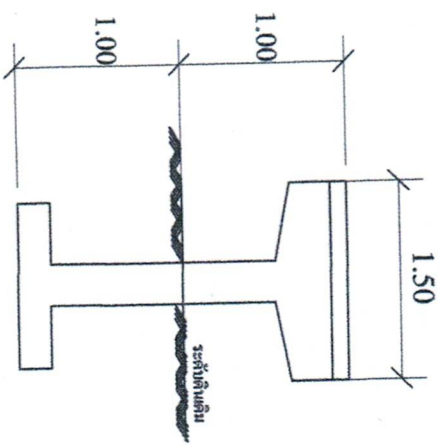

รูปด้านหน้า-หลัง
scal 1:50



แบบแปลนโครงสร้าง

ก่อสร้างสะพานดินเผา ค.ส.ล.

หมู่ที่ ๖ สภ.เกาะสุกุด อ.หนองหิน จ.มหาสารคาม

ตำรวจ

ออกแบบ กองช่าง

เขียนแบบ

นายสันสุภรต์ กุระแก้ว

ผู้อำนวยการกองช่าง

ตรวจสอบ

นายสันสุภรต์ กุระแก้ว

ผู้อำนวยการกองช่าง

เห็นชอบ

นายโกลน ส่งเสริมศักดิ์

ปลัด อบต.เกาะสุกุด

อนุมัติโครงการ

นายประยุทธ์ สุภาพัดนา

นายก อบต.เกาะสุกุด

แบบแปลน/รายการ/มาตรฐาน

แบบขอท่ 14/95/6

วันที่

4

5

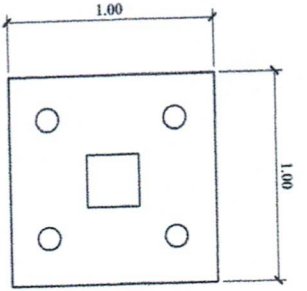

รูปแบบ ขยายฐานราก
SCal 1:25

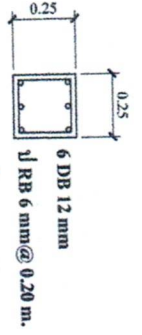
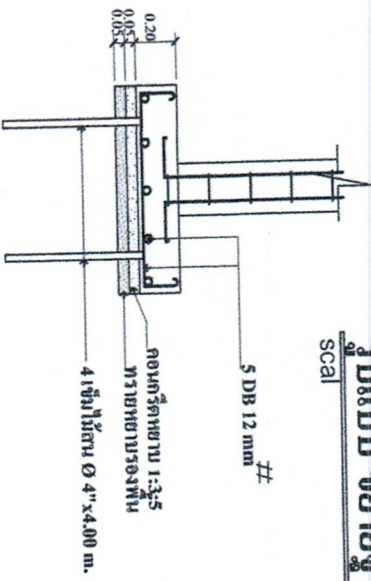

รูปแบบ ขยายเสาต่อม่อ
SCal 1:25

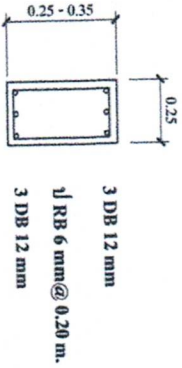

รูปแบบ ขยายคาน
SCal 1:25

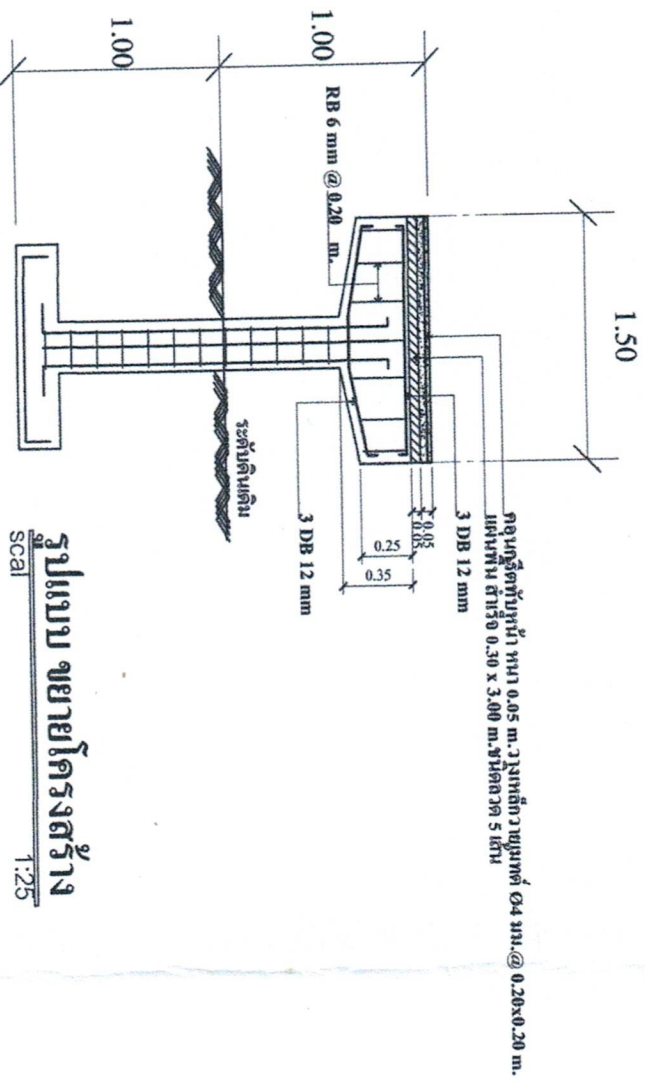

รูปแบบ ขยายโครงสร้าง
SCal 1:25



แบบแปลนโครงการ

ก่อสร้างสะพานดินตันท่า อ.ส.ถ.

หมู่ที่ 2 ต.เกาะหวาย อ.ปรางค์ ๑. มกราคม ๖๖

ตำรวจ

ออกแบบ กองช่าง

เขียนแบบ

นายณัฐกรณ ฤกษ์แก้ว

ผู้อำนวยการ กองช่าง

ตรวจสอบ

นายณัฐกรณ ฤกษ์แก้ว

ผู้อำนวยการ กองช่าง

เห็นชอบ

นายโสภณ สังขวิมลกุล

ปลัด อบต.แม่ละมุลสุราษฎร์

อนุมัติโครงการ

นายประยุทธ์ ฐิติระวัชฌา

นายก อบต.แม่ละมุลสุราษฎร์

แบบแปลน/รายการ/แสดงงาน

แบบขอที่ 412566

วันที่

หน้า/จำนวน

SCALE

5